

# Conheça os termos que a American Tower utiliza.

Desenvolvemos este material para ajudar você a compreender o significado dos termos que utilizamos, aqui na American Tower, nas conversas e negociações com você, cliente. Conheça os detalhes de cada expressão para que a gente possa falar a mesma língua.



## Aluguel e rateio

Por nossas antenas estarem instaladas em terrenos de terceiros, pagamos aluguel para o proprietário. Este valor passa por um Rateio entre todos os clientes ocupantes do site.

Exemplo: se em um site o valor de aluguel é de R\$3.000,00 e tem 3 clientes com equipamentos instalados nele, o valor de Rateio para cada cliente será de R\$1.000,00.

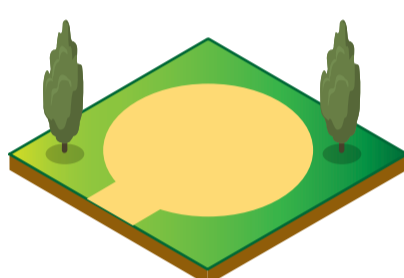

## Reserva de faixa e espaço no solo

Cada cliente tem reservado metros lineares de faixa em nossos postes e torres, assim como m<sup>2</sup> de espaço no solo para instalação de equipamentos, tais como geradores etc.

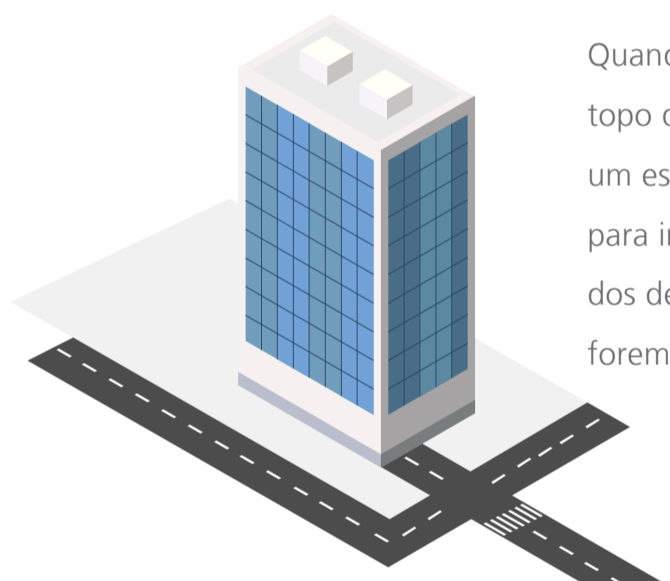

Quando a instalação é feita no topo do prédio, reservamos um espaço no topo do prédio para instalação das antenas e dos demais equipamentos que forem necessários.



## Base fee

Valor pago à ATC pela utilização do site, pago à parte do valor de Rateio.



## Prazo do contrato

Pode variar de 5-10 anos

## Precificação

Nossa precificação é feita da seguinte forma:



Em alguns casos, quantidade de m<sup>2</sup> de utilização de solo.

Quantidade de m<sup>2</sup> de AEV (Área de Exposição ao Vento) que será instalado nas nossas torres.



Quantidade de metros lineares que será necessário ocupar de faixa nas torres dos nossos sites

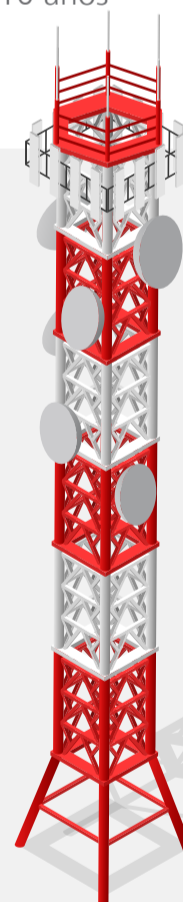

## Ligação de energia elétrica

Paga diretamente pelo cliente à concessionária local, por meio de medidor de energia dedicado.

## Custos com adequação de infraestrutura

Confecção de projeto, custos de adequação de infra estrutura, suportes de fixação, entre outras instalações, são de responsabilidade do cliente.

